Rapport nr.: 3059277
Elekt. Mij. Klant Nr. : .....
Teller nr. : .....
Stand I : .....
Stand II : .....

VERDELER	PV nagezien
Naam	Eomolis
Datum	12/06/07
Handtekening	

O.C.B.
Onafhankelijk Controle Bureel v.z.w.

woning 1

VERSLAG VAN ONDERZOEK VAN EEN ELEKTRISCHE INSTALLATIE VOOR EEN ~~WERF- OF TIJDELIJKE AANSLUITING~~ - DEFINITIEVE OF RESIDENTIELE AANSLUITING

Aard van onderzoek : gelijkvormigheidsonderzoek / ~~controlebezoek~~ op basis van de interne procedure QPRO/ELE/001

volgens : AREI art. 270 / ~~AREI art. 271~~ / ~~AREI art. 276~~ / .....

Aanvulling verslag nr. .....

Aard installatie : ~~Nieuwe / Uitbreiding / Wijziging / Voorlopig / Bestaande / Verzwaring / Splitsing meter / Spanningswijziging~~

Type der lokalen : huishoudelijk

Plaats van onderzoek : Nijverheidsstr 2 2840 Rumst

Eigendom van : .....

Opdrachtgever : Wauters Elektro Arendonk.

Installateur : .....

BTW : 471839 270 ID-kaart : ..... Uitgereikt te : ..... Datum : .....

Onderzoeker : J. Bertels Datum van onderzoek : 5/7/7

BESCHRIJVING

Dienstspanning : 1 x 230 V ~~3 x 230 V~~ ~~3 x 380 V + N~~ Max. Beveiliging : 40A Omschakelaar: stand : .....

Hoofdbeveiliging : Zek. : aut. maatschappij Schak. : .....

Meter-bordverbinding : kabeltype : EXVB aantal geleiders : 4 doorsnede : 10 mm²

Voedingsbekabeling : kabeltype : ..... aantal geleiders : ..... doorsnede : ..... mm²

~~Bovengronds net/ondergronds op bovengronds net/ondergronds net~~ - Wachtbuis : geplaatst/~~niet geplaatst~~ - Isolatieplaat : aanwezig/~~niet aanwezig~~

Aardelektrode : Type : lus / ~~baren / pennen / horizontale geleiders~~ Sectie : 35 mm² Spreidingswaarde : 11 Ω

Aantal borden : 1 Aantal eindstroombanen : 11 Algemene isolatieweerstand : >10 MΩ

Diff. schak. : algemene : 2p 40A-300 mA bijkomende : 2p 40A-30 mA

Beschrijving : zie schema's in bijlage

NOTA'S

Hoofdequipotentiale - bijkomende equipotiale verbinding nog niet aangesloten.

Badkamer - gasleiding - waterleiding - CV ketel - nog niet geplaatst.

INBREUKEN

Geen

BESLUIT

De installatie is conform / niet conform met het AREI.
De algemene differentieelschakelaar is verzegeld met een loodje met het teken OCB.
Het (de) eendraads- en situatieschema('s) werd(en) voor gezien getekend.
De installatie dient opnieuw gecontroleerd uiterlijk op : 5/7/32, zoals voorzien door art. 271 van het AREI, alsook voor de ingebruikname van elke belangrijke wijziging of beduidende uitbreiding, uitgevoerd voor deze datum.
De installatie mag / mag niet in dienst gesteld worden / blijven indien zonder vertraging wordt voldaan aan de vastgestelde inbreuken en de gepaste maatregelen getroffen worden opdat de installatie geen gevaar vormt voor personen of goederen.

vr. de directeur,
de onderzoeker

NOTA ONDERNEMINGEN : krachtens art. 838 1b v/h ARAB moet dit document ter kennis worden gebracht van het comité voor Veiligheid, Gezondheid en verfraaiing der Werkplaatsen, tijdens de eerstvolgende vergadering.
NOTA HUURDERS, EIGENAARS : Krachten het AREI bent U verplicht : 1) dit proces-verbaal te bewaren in het dossier v.d. elektrische installatie; 2) elke wijzigingen aan de elektr. installatie te vermelden in het dossier;
3) onmiddellijk de minister van Economische Zaken directie elektrische energie in te lichten over elk ongeluk aan personen overkomen en rechtstreeks of onrechtstreeks te wijten aan de aanwezigheid van elektriciteit.

erkend controle organisme
vereniging zonder winstoogmerk
gewestelijke zetel: in elke provincie

maatschappelijke zetel:
Koningin Astridlaan 60
2550 Kontich

Tel. 03 / 451 37 00
Fax 03 / 451 37 10

www.ocb.be
info@ocb.be

BTW BE 0404.312.034
PC 000-0162392-14
Bank 405-3020501-49

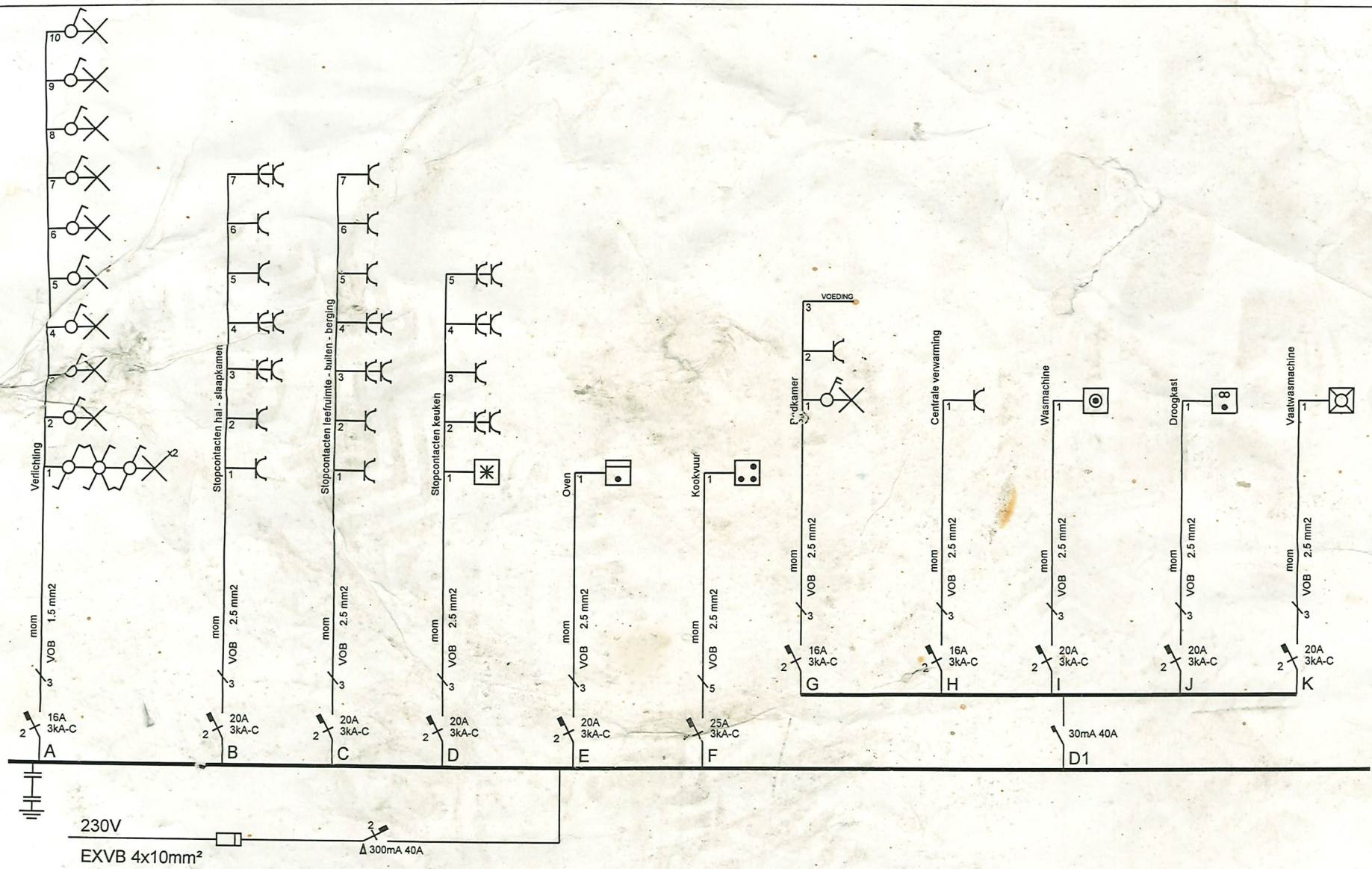

Afgev. erkend organisme	Woning 1 Nijverheidstraat 2 2840 Rumst	Verantw. uitvoering .. / .. / 2006	Wauters Elektro bvba Schutterstraat 17 2370 Arendonk tel: 014 / 672070 fax: 014 / 672135 e-mail: info@wauterselektro.be

Bouwen van een meergezinswoning

Nijverheidstraat 2
2840 Rumst

Woning 1

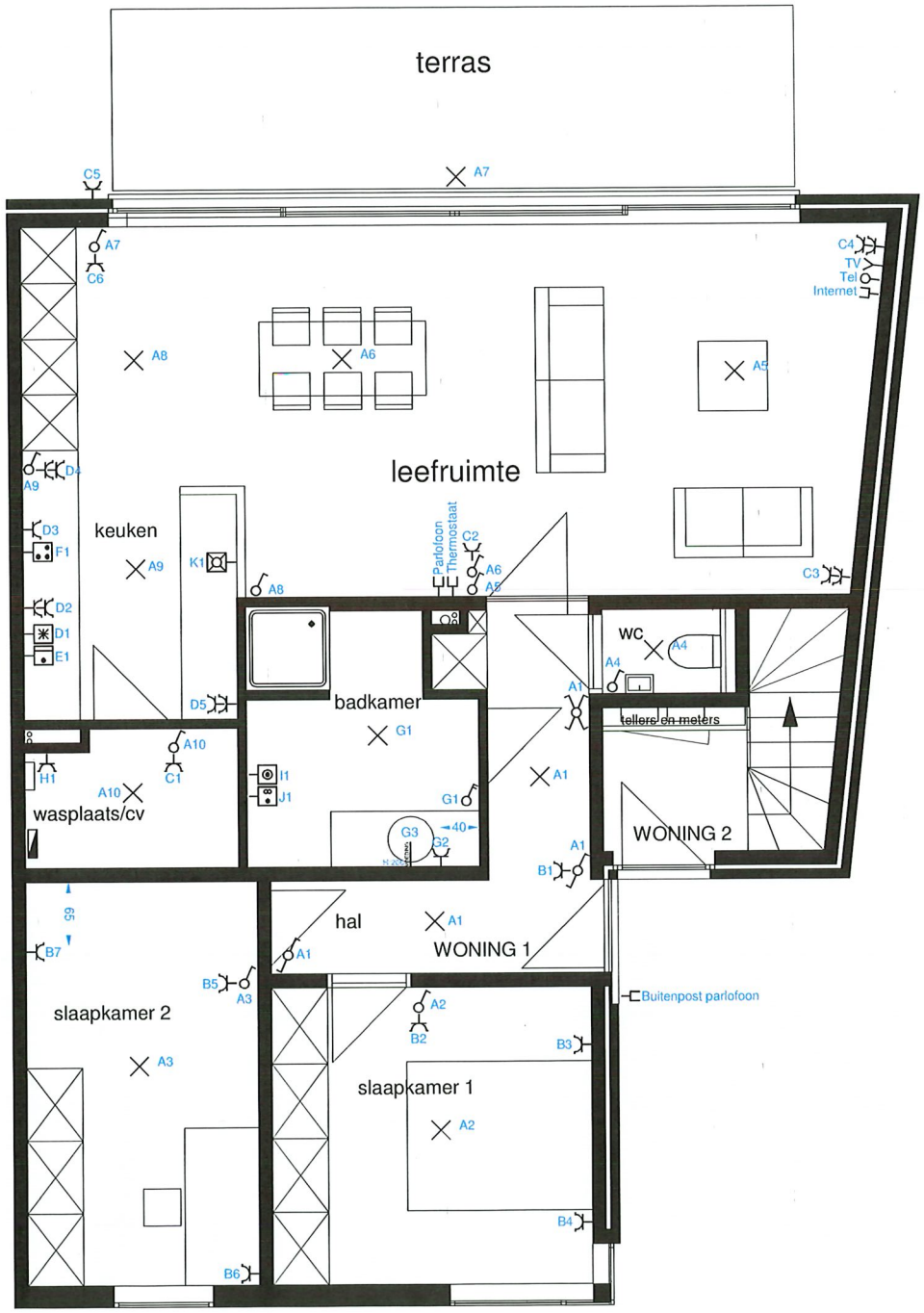

Legende

- Lichtpunt
- Stopkontakt koelkast
- Stopkontakt vaatwasmachine
- Stopkontakt magnetron
- Stopkontakt oven
- Stopkontakt fornuis
- Stopkontakt wasmachine
- Stopkontakt droogkast
- Enkel stopkontakt
- Dubbel stopkontakt
- Aansluitpunt 220V
- Wisselschakelaar
- Enkelpolige schakelaar
- Wisseltrekschakelaar
- Dubbelpolige schakelaar
- Drukknop
- TV TV-stopkontakt
- Kruisschakelaar
- Tel Telefoon stopkontakt
- Dubbelpolige schakelaar met indikatie
- Drukknop met indikatie
- Verdeelbord elektriciteit

Standaard hoogten (center)
stopcontact 25 cm
schakelaar 110 cm
thermostaat 150 cm
parlofoon 150 cm

A 27-03-2007 basisversie
wijzigingen:
B 28-03-2007 wijzigingen allerlei
C
D

voor akkoord

datum:

naam:

handtekening: